Drone Bataryası

Model: SCUTUM CT

Voltaj: 7.4V; 11.1V; 22.2V

Kapasite: 2800 ~13500mAh

ANAHTAR KELİMELER: Drone, Lipo Batarya

Uyarı: Sıvının ekipmanın içine akmasına izin vermeyin.

LiPo Pil Güvenlik Kılavuzu

Şarj Etme

1 Her zaman standart bir LiPo pil şarj cihazı kullanın.

2 Pozitif ve negatif pil uçlarının birbirine temas etmesine izin vermeyin.Kısa devreye neden olabilir.

3 Pili pozitif ve negatif terminalleri ters takarak kullanmayın.

4 Nominal voltaj ve çalışma voltaj aralığı





Örneğin, standart bir 6S 13500 mAh drone bataryası şunları içerir:

XT60: 2 pinli elektrik başlığı

XH-7P: 7 pinli hücre voltajı toplama pinleri

Minimum Sipariş Miktarı: 1000 set;
FOB Hong Kong;
Fiyata uluslararası nakliye ücreti ve vergi dahil değildir.
Sürekli Deşarj Oranı: 65C/65C

Tip	Çıkış Gücü (W)	Volt/Ah	Boyut L*W*D(mm)	Ağırlık (Kg)	Fiyat (US$/set)
CT-2S28	20.72	7.4V, 2 Seri, 2800mAh	170*13*52	130g	11
CT-2S135	99.9	7.4V, 2 Seri, 13500mAh	170*60*14	643g	44
CT-3S28	31.08	11.1V, 3 Seri, 2800mAh	170*13*52	200g	16
CT-3S135	149.85	11.1V, 3 Seri, 13500mAh	170*60*26	965g	65
CT-6S28	62.16	22.2V, 6 Seri, 2800mAh	170*13*52	400g	31
CT-6S135	299.7	22.2V, 6 Seri, 13500mAh	170*60*52	1930g	121

https://www.northeastpropulsion.com.tw

NorthEastPropulsion

Kuzeydoğu Tahrik Ticaret Şirketi
WhatsApp: +886. 937039040
E-posta: edward6.sun@gmail.com
東北推進商行, 統一編號:95142177

https://northeastpropulsion.en.taiwantrade.com

ver: 2601dka

Kuzeydoğu Tahrik Ticaret Şirketi

Lityum Pil Depolama SistemiPil Güç Kaynağı



Drone Bataryası



Yaşam, İş, Eğlence Bir Arada

Pil Güç Kaynağı

SIRIUS İD: SR24V48AHNC



DC 3.3, 5,12, 24V
Pil 48AH

RS-485 Wi-Fi CAN

Öğe	Teknik Özellikler
Lityum Pil Tipi	(NCM)
Nominal Kapasite	48.0Ah
Nominal Gerilim	25.6V
Nominal Güç Kapasitesi (Wh)*1	1228.8Wh
Voltaj Aralığı	Min 23.2V;Normal 25.6V; maksimum 29.6V
Maksimum Şarj Voltajı	29.6V
Standart Şarj Akımı	12A
Deşarj Sonlandırma Gerilimi	23.2 V
Standart Deşarj Akımı	12A
Sürekli Çıkış Akımı	48A
Maksimum çıkış akımı (1 sec)	72A
Boyut (mm)L*W*H	300(L)*160(W)*120(H)mm
Ağırlık (Kg)	13.2Kg
Çalışma sıcaklığı	0℃ ~ 50℃
Depolama sıcaklığı	-10℃ ~40℃
RoHs	Evet
Outside Case Material	Çelik
Fiyat **(US$/set)**	385

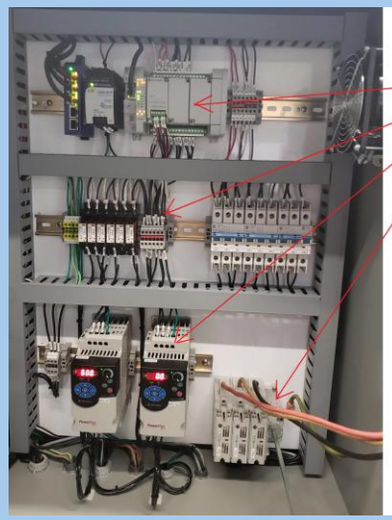



4 different DC Voltage
+ UPS (Battery in)
+ cell phone alert
+ notebook monitoring

AKREP İD: SC12V12AHLF



DC12V
Pil 12AH

RS-485 Wi-Fi CAN

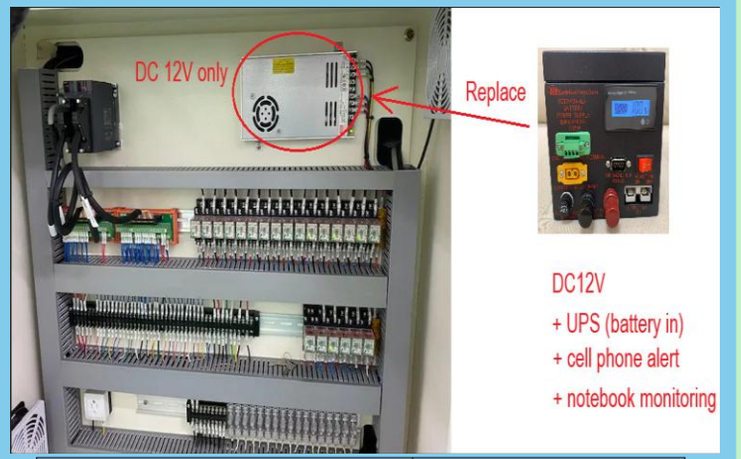

Öğe	Teknik Özellikler
Lityum Pil Tipi	LiFePO4
Nominal Kapasite	12.0Ah
Nominal Gerilim	12.8V
Nominal Güç Kapasitesi (Wh)*1	153.6Wh
Voltaj Aralığı	Min 11.6V; Normal 12.8V; maksimum 14.8V
Maksimum Şarj Voltajı	14.8V
Standart Şarj Akımı	6A
Deşarj Sonlandırma Gerilimi	11.6 V
Standart Deşarj Akımı	6A
Sürekli Çıkış Akımı	12A
Maksimum çıkış akımı(1 sec)	18A
Boyut (mm)L*W*H	140(L)*80(W)*80(H)mm
Ağırlık (Kg)	3Kg
Çalışma sıcaklığı	0℃ ~ 50℃
Depolama sıcaklığı	-10℃ ~40℃
RoHs	Evet
Dış Kasa Malzemesi	Çelik
Fiyat**(US$/set)**	88

Lityum Pil Paketi





Pil Paketi Parametreleri				
Kapasite	Boyut L*W*D(mm)	Deşarj Akımı (Amp.)	Ağırlık (Kg)	Fiyat **(US$/set)**
6.40V12Ah	80*52*73	<10	0.58	18
12.8V12Ah	80*52*146	<10	1.16	36
25.6V12Ah	80*104*146	<10	2.32	72
32.0V12Ah	80*156*146	<10	2.9	90

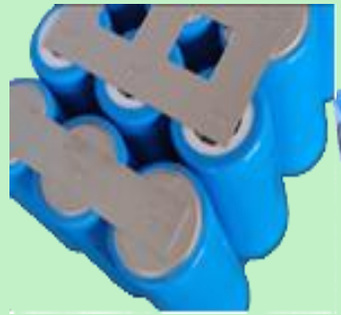

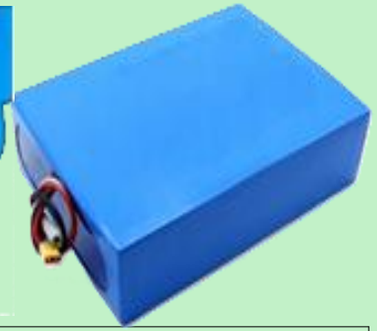

Pil Paketi Parametreleri				
Capacity	Boyut (mm)	Deşarj Akımı (Amp.)	Ağırlık (Kg)	Fiyat **(US$/set)**
35.2V12Ah	80*156*146	<10	3.19	99
48.0V12Ah	80*130*219	<10	4.35	135.0
51.2V12Ah	160*104*146	<10	4.64	144.0
64.0V12Ah	160*130*146	<10	5.8	180.0

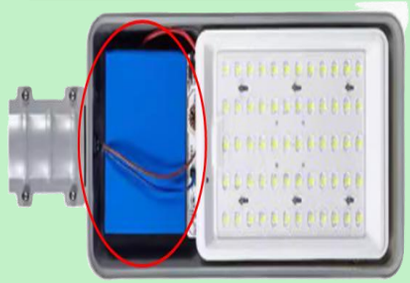

Sokak Lambası



Sıcaklık ve nem monitörü